

تأسيس قاعدة بياناتك البحثية

Prof. Hind Alfadda



Google Scholar



Articles Case law

Stand on the shoulders of giants

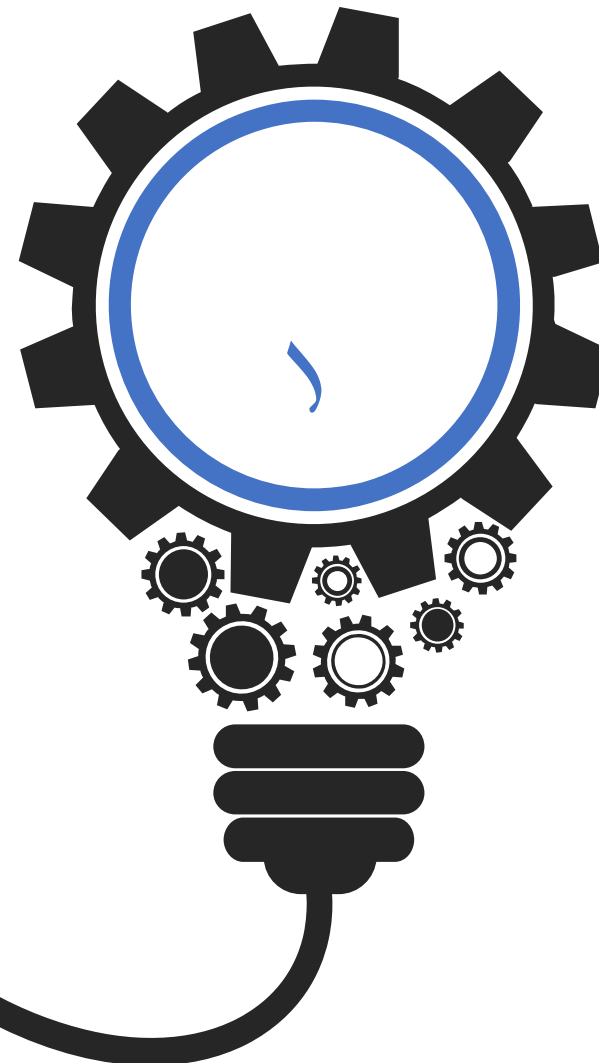

الباحث العلمي

الباحث العلمي من قوقل هو محرك بحث مجانى يقوم بفهرسة المؤلفات العلمية، بما في ذلك المقالات وأوراق المؤتمرات.

يمكن لكل باحث أن ينشئ صفحة شخصية له على جوجل الباحث العلمي، بحيث تساعد على حصر ونشر إنتاجه العلمي والفكري، كما ترفع تصنيف مؤسسته العلمية التي تتبع لها.

تشتمل نتائج بحث الباحث العلمي من قوئل على روابط للمقالات ذات النص الكامل والمستندات العلمية الأخرى، بالإضافة إلى روابط للمقالات والاقباسات ذات الصلة.

كما يوفر أيضًا مقاييس الاقتباس مثل عدد المرات التي تم فيها الاستشهاد بمقالة من قبل مقالات أو باحثين آخرين.

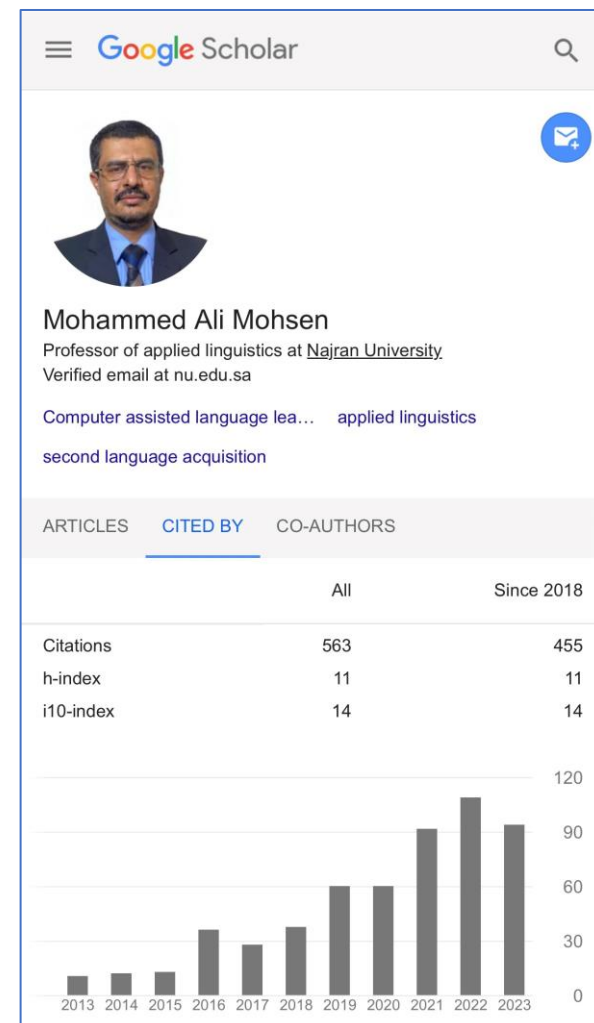
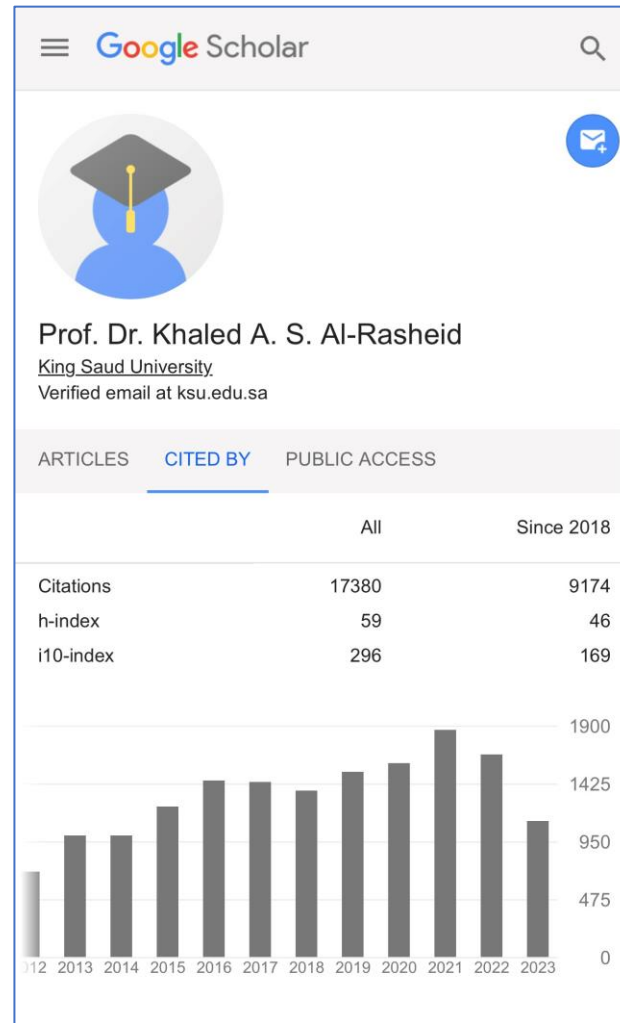
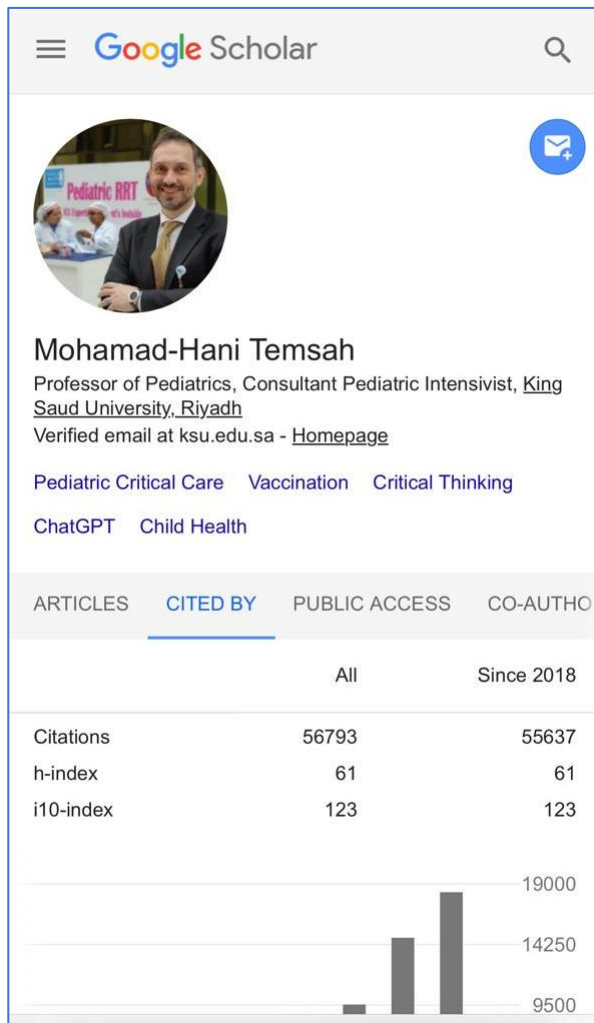
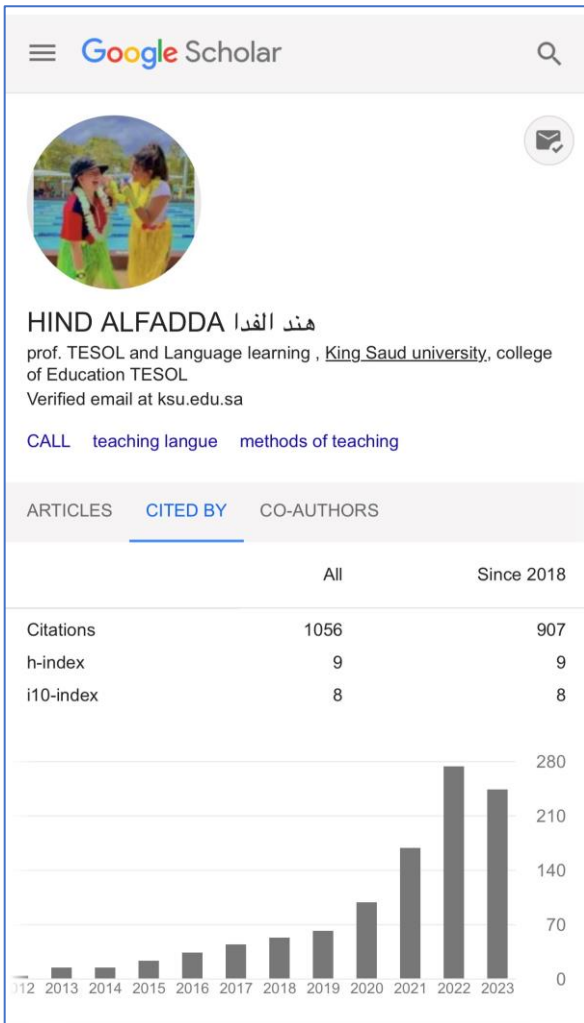



HIND ALFADDA هند الفدا

prof. TESOL and Language learning , King Saud university,
college of Education TESOL

Verified email at ksu.edu.sa

CALL teaching langue methods of teaching

ARTICLES

CITED BY

CO-AUTHORS



CITED BY



Add article groups

Add articles

Add article manually



Configure article updates

g: 333

y Saud
ents.

23-130,

Zoom 290

irse

Based on the technology

A... M... (TAM)



H. Alfadda

Publications **10**

h-index **4**

Citations **164**

Highly Influential Citations **9**

Follow Author...

Claim Author Page

Author pages are created from data sourced from our academic... [show more](#)

Publications Citing Authors [View All](#) Referenced Authors [View All](#) Co-Authors [View All](#)

Search authors, pub Co-Author Has PDF More Filters Sort by Most Influe...

Measuring Students' Use of Zoom Application in Language Course Based on the Technology Acceptance Model (TAM)

H. Alfadda, Hassan Saleh Mahdi · Education · Journal of Psycholinguistic Research · 5 January 2021

TLDR It has been found that experience is positively correlated with the variables of TAM, and there is a positive correlation between computer self-efficacy and other variables (i.e. PU, actual use, PEU, attitude and behavioral intention). [Expand](#)

144 8 Springer Save Alert Cite

A preliminary study of the effect of WebQuests on the writing performance of Saudi female EFL elementary school students

M. Almasri, H. Alfadda, Yousif Alshumaimeri · Education · 31 December 2011

King Saud University, Saudi Arabia yousif@ksu.edu.sa This study investigated how WebQuests, an internet based learning tool, affects fifth grade Saudi female EFL students' writing skills. The... [Expand](#)

6 1 PDF Save Alert Cite

Co-Authors

Effect of using mobile translation applications for translating collections

User

يتمتع PubMed بواجهة أكثر تركيزًا وتخصصًا، ويوفر الوصول إلى أدوات إضافية مثل قواعد بيانات الجينات والبروتينات. من ناحية أخرى، يتمتع الباحث العلمي من Google بواجهة أكثر عمومية تشبه محرك البحث العادي، مما يسهل التنقل للمستخدمين من مختلف التخصصات.

Scope and

يركز PubMed بشكل أساسي على المقالات المتعلقة بالطب الحيوي وعلوم الحياة، أما Google Scholar فتغطي نطاقًا أوسع من التخصصات مثل العلوم الاجتماعية والإنسانية والعلوم الطبيعية.

Accessibility

يوفر الباحث العلمي إمكانية الوصول إلى المزيد من المقالات ذات النصوص الكاملة المتاحة مجانًا، بما في ذلك المطبوعات الأولية وأوراق المؤتمرات. في حين تتضمن PubMed غالبًا مقالات تتطلب الاشتراك أو الوصول إليها من خلال المكتبات المؤسسية.

Google Scholar + PubMed

Search Algorithm

يصنف الباحث العلمي نتائج البحث بناءً على مدى صلتها بالموضوع وعدد الاستشهادات وبيانات اعتماد المؤلف ورؤية المقالة، في حين أن خوارزمية البحث الخاصة بـ PubMed تحتوي على ميزات مثل عناوين الموضوعات الطبية ومصطلحات MeSH ومرشحات البحث المتقدمة.

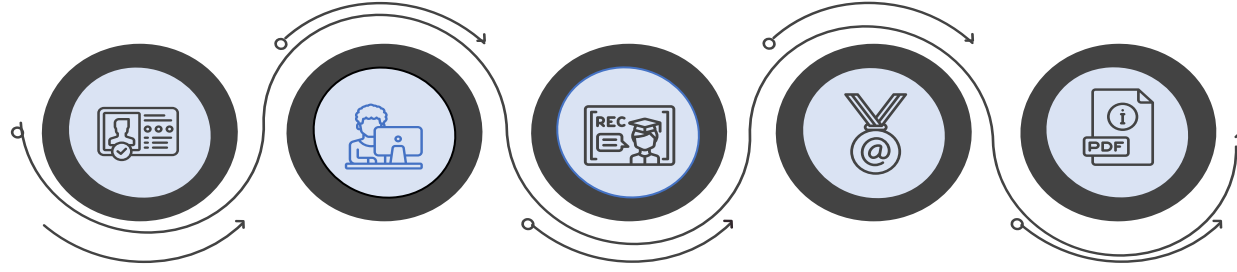

كيفية إنشاء حساب شخصي



اختر مقالاتك

Add articles you wrote. © Selected: 180 →

Groups Articles

V Seshiah 112 ARTICLES

Premixed insulin aspart 30 (BIAsp 30) versus premixed human insulin 30 (BHI 30) in gestational diabetes mellitus: a randomized open-label controlled study
... SR Suganthi, A Thiagarajah, V Seshiah - Gynecological endocrinology, 2012

Strategies for implementing the WHO diagnostic criteria and classification of hyperglycaemia first detected in pregnancy
... B Metzger, Y Omori, I Rasa, M Schmidt, V Seshiah... - Diabetes research and clinical practice, 2014

V Balaji 115 ARTICLES

Premixed insulin aspart 30 (BIAsp 30) versus premixed human insulin 30 (BHI 30) in gestational diabetes mellitus: a randomized open-label controlled study
... SR Suganthi, A Thiagarajah, V Seshiah - Gynecological endocrinology, 2012

Premixed Insulin Aspart 30 (BIAsp 30) vs Premixed Human Insulin 30 (BHI 30) in Gestational Diabetes Mellitus-A Pilot Study
... S Ashalaia, RS Suganthi, S Suresh, V Seshiah - JAPI, 2010

Veeraswamy Seshiah 46 ARTICLES

Empagliflozin improves glycaemic and weight control as add-on therapy to pioglitazone or pioglitazone plus metformin in patients with type 2 diabetes: a 24-week
... CS Kovacs, V Seshiah, R Swallow, R Jones... - Diabetes, Obesity and Metabolism, 2014

قم بتعبئة بياناتك

Name
Full name as it appears on your articles
Sheshiah B

+ Add another name

Affiliation
E.g., Professor of Physics, Princeton University
Department of BS, Santhiram Engineering College

Email for verification
E.g., einstein@princeton.edu
seshu.maths@sreknandyal.edu.in

Areas of interest
E.g., general relativity, unified field theory

Homepage (optional)
E.g., http://www.princeton.edu/~einstein

NEXT

التسجيل

Google
Sign in
Use your Google Account

Email or phone
seshu.maths@sreknandyal.edu.in

Forgot email?

Not your computer? Use Guest mode to sign in privately.
Learn more

Create account Next

ORCID

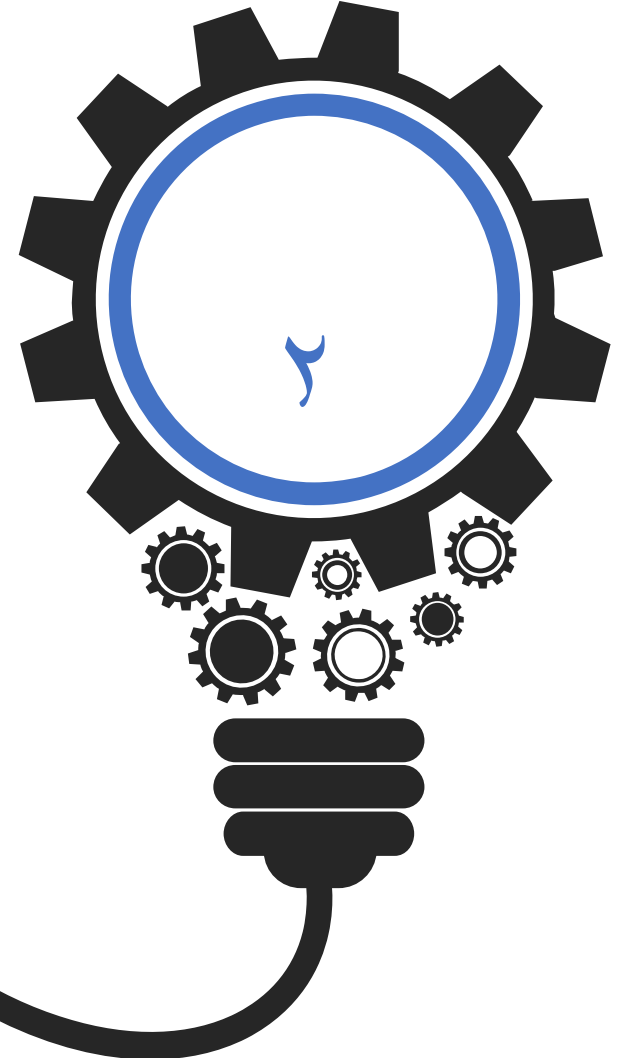

ORCID

يرمز ORCID الى الحروف الأولى من (Open Researcher and Contributor Identifier) وهو معرفّ يتيح رقم تعريفى للباحثين، بحيث يرتبط باسم الباحث واعماله ومنصبه لتمييزه عن غيره من الباحثين الذين يحملون أسماء مماثلة ويضمن انتساب نتائج أبحاثهم إليهم بشكل دقيق.

خصائص ORCID



- يربط معرف الـ ORCID جميع أبحاثك معًا، بينما يمكنك التحكم في ظهور كل جزء من البيانات، ولكن قم بتعيين ظهورك للعامة لزيادة قابلية اكتشافك!



- يمكن دمج معرف الـ ORCID مع العديد من أنظمة ومنصات البحث، مثل قواعد النشر والاقتراس، نظم إدارة البحوث، قواعد البيانات للتمويل وغيرها مما يسمح هذا التكامل بزيادة نسبة التوافق وتقليل الأعباء الإدارية، ودعم تبادل البيانات.

ORCID

Connecting research and researchers

You are previewing the public version of your record 



<https://orcid.org/>

0000-0002-7049-9324

Name

HIND ALFADDA



كيفية إنشاء حساب شخصي

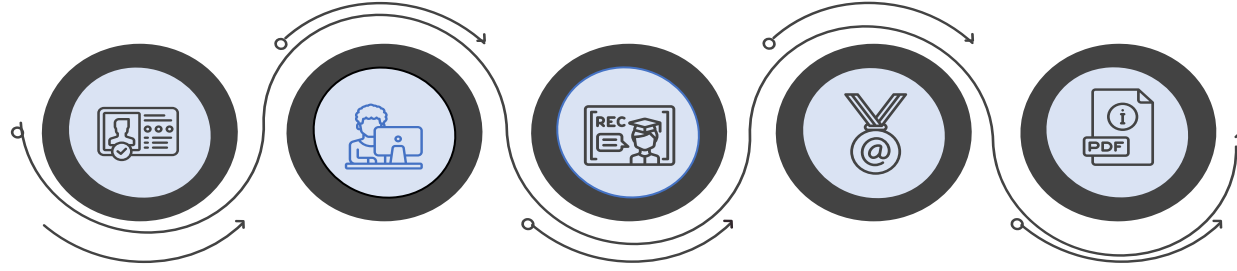

Visibility settings

Your ORCID ID connects with your ORCID record that can contain links to your research activities, affiliations, awards, other versions of your name, and more. You control this content and who can see it.

By default, what visibility should be given to new items added to your ORCID Record?

- Everyone** (87% of users choose this)
- Trusted Organizations** (5% of users choose this)
- Only me** (8% of users choose this)

More information on visibility settings

Terms of Use

- I consent to the [privacy policy](#) and [terms of use](#) and agree to my data being publicly accessible where marked as "Visible to Everyone".
- I consent to my data being processed in the United States. [More information on how ORCID process your data.](#)

I'm not a robot



بعد التحقق من بريدك الإلكتروني، يمكنك معرفة رؤية معرف الخاص بك

اختر جمهورك واضبط اعدادات الظهور

يمكنك التسجيل باستخدام بريدك الإلكتروني المؤسسي أو حساب google أو Facebook

Clarivate Web of Science™

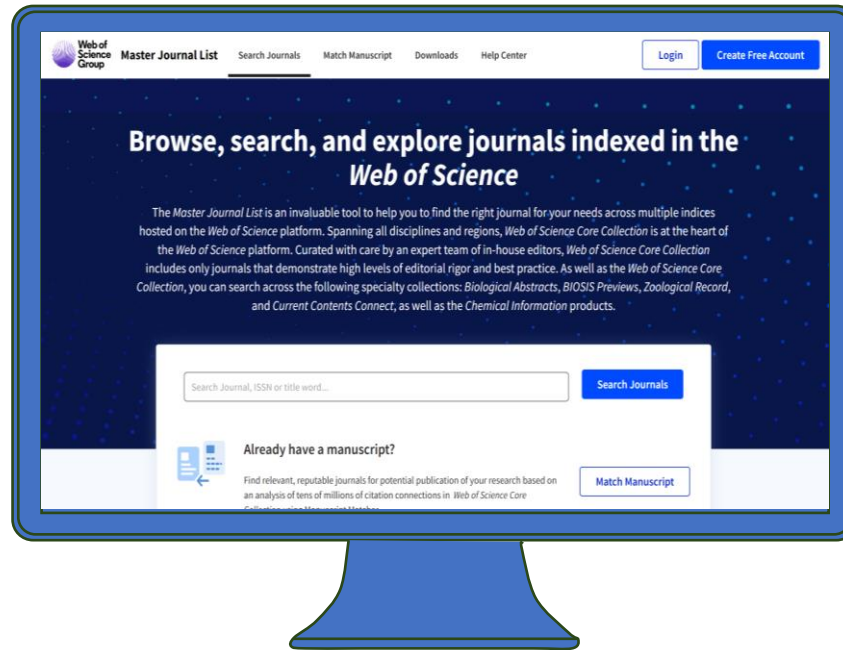

Web of Science

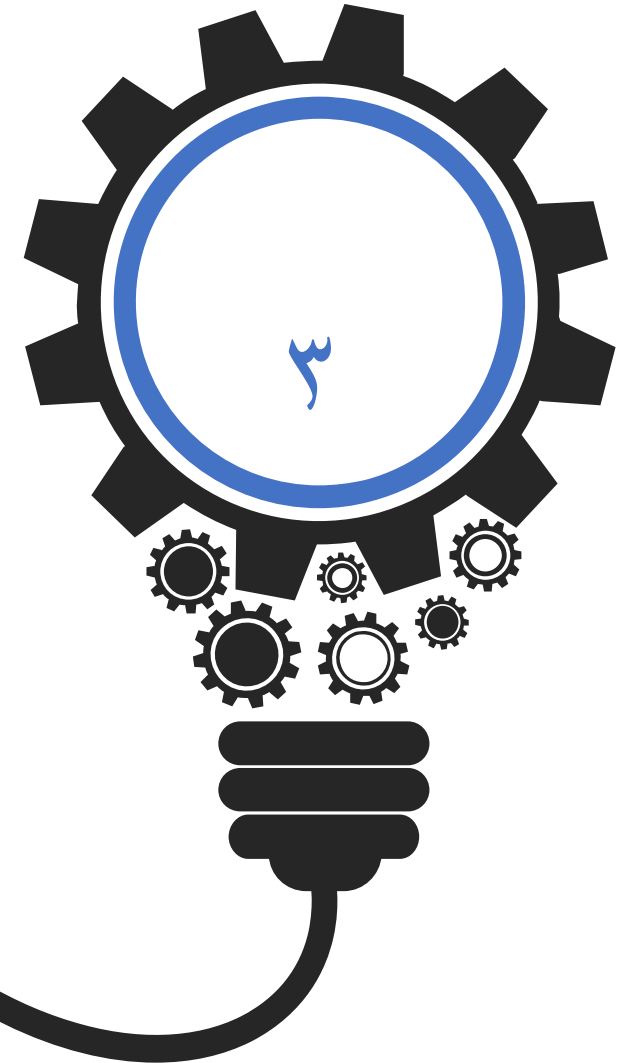

- هي قاعدة بيانات بحثية ومفهرسة توفر إمكانية الوصول إلى المؤلفات العلمية في مختلف مجالات العلوم والعلوم الاجتماعية والفنون والعلوم الإنسانية.
- تم إنشاؤه بواسطة Clarivate Analytics ويستخدم على نطاق واسع من قبل الباحثين والعلماء والطلاب في جميع أنحاء العالم.

خصائص

Web of Science

١. وجود أيقونات للتصفية السريعة، مثل:

- أكثر الأعمال التي حصلت على اقتباسات
- أكثر الأعمال انتشاراً في نفس المجال
- الوصول المفتوح لعرض كافة الأبحاث المفتوحة
- SSCI – ESCI - AHCI

٢. معرفة معامل تأثير المجلة:

معامل التأثير هو رقم يقيس تكرار الاقتباسات بـ "المقالة المتوسطة" في إحدى المجلات في سنة أو فترة معينة.
(انظر الشكل ١)

2 Transcending utility? The gendered conflicts of a contemporary creative identification
[Taylor, S](#) and [Paludan, M](#)
Feb 2020 | Aug 2019 (Early Access) | [Feminism & Psychology](#)

Feminism & Psychology
Journal Impact Factor™
1.882 1.693
2019 five year

JCR Category	Rank in Category	Quartile in Category
PSYCHOLOGY, MULTIDISCIPLINARY - SSCI	51/138	Q2
WOMENS STUDIES - SSCI	9/45	Q1

Source: Journal Citation Reports™ 2019

Close



٣. الحصول على تقرير الاقتباسات.

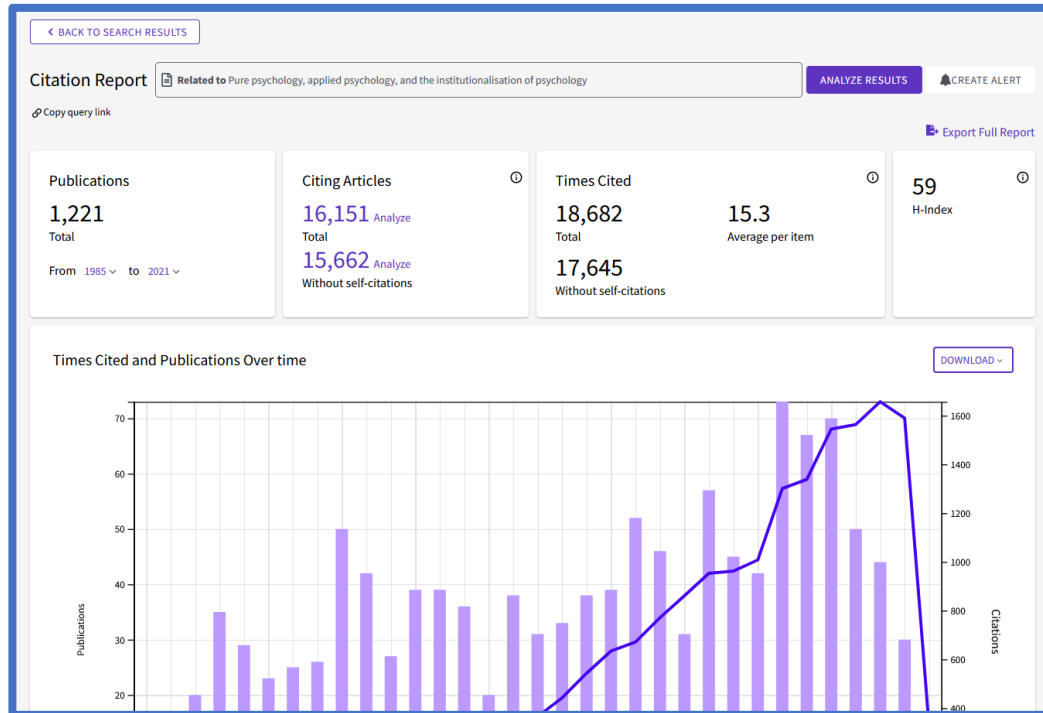

Web of Science™ Search Marked List History Alerts Sign In Register

499,626 results from Web of Science Core Collection for:

psychology (All Fields) [ANALYZE RESULTS](#) [CITATION REPORT](#) [CREATE ALERT](#)

Copy query link

Refine results

Search within results for...

0/499,626 [ADD TO MARKED LIST](#) [EXPORT](#) Relevance 1 of 2,000

Quick Filters

- Highly Cited Papers 1,806
- Hot Papers 33
- Review Articles 18,727
- Early Access 6,472
- Open Access 102,595
- Associated Data 2,322

Publication Years

- 2021 5,876
- 2020 30,172
- 2019 28,968
- 2018 26,156
- 2017 26,457

See all

Document Types

- 1** The Outline of Vital Psychology - A Reconstruction In Terms Of Western Psychology, Traditional Chinese Psychology and Classical Indian Psychology
Ling, S
2014 | Proceedings Of The First Summit Forum Of China's Cultural Psychology
2 References
Western psychology was founded on the presupposition that the human mind is a machine. This mechanism has brought about serious problems during its development. The author thinks that the problem for Western psychology is ideological and psychology has to be reconstructed completely, and has proposed vital psychology in terms of Wester ... [Show more](#)
[Find It @](#) *** [Related records](#)
- 2** Pure psychology, applied psychology, and the institutionalisation of psychology
Gundlach, H
2004 | Zeitschrift Fur Psychologie-journal Of Psychology
10 Citations
64 References
The paper argues against the traditional way of presenting applied psychology as an offspring of pure, university-based psychology. Rather, the university discipline of psychology came into existence in order to foster applications of psychology. This proposition rests on the distinction between the discipline of psychology and the domain of psyc ... [Show more](#)
[Find It @](#) [Full Text at Publisher](#) *** [Related records](#)
- 3** The Teaching of Undergraduate Health Psychology: A National Survey
Panjwani, A; Gurung, B; R and Revenson, T A
Jul 2017 | Teaching Of Psychology
1 Citation

كيفية إنشاء حساب شخصي

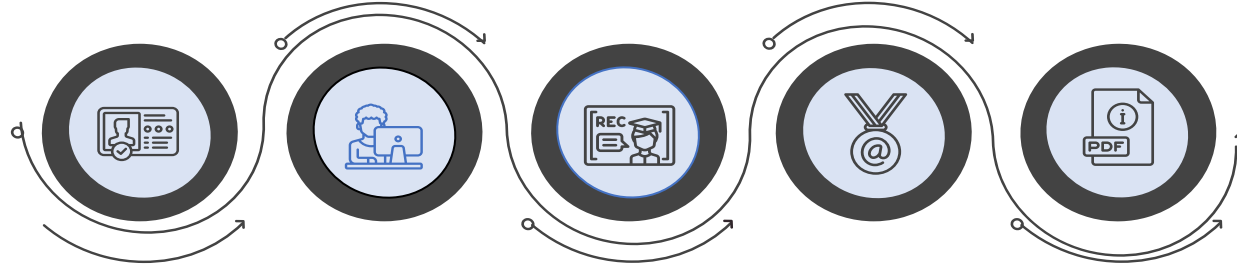

انشاء ملف للباحث

التسجيل بالبريد الالكتروني

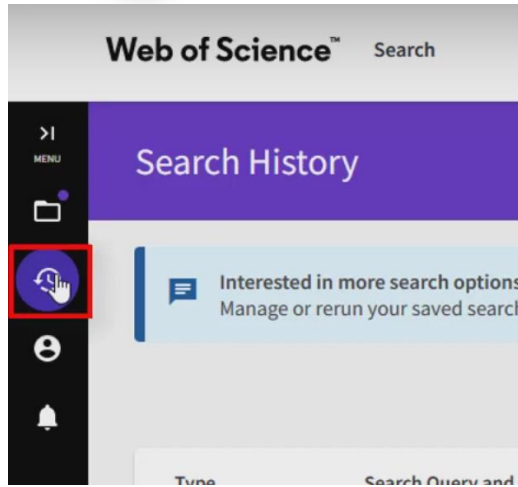

انشاء تنبيهات عبر البريد لمتابعة كل ما هو جديد

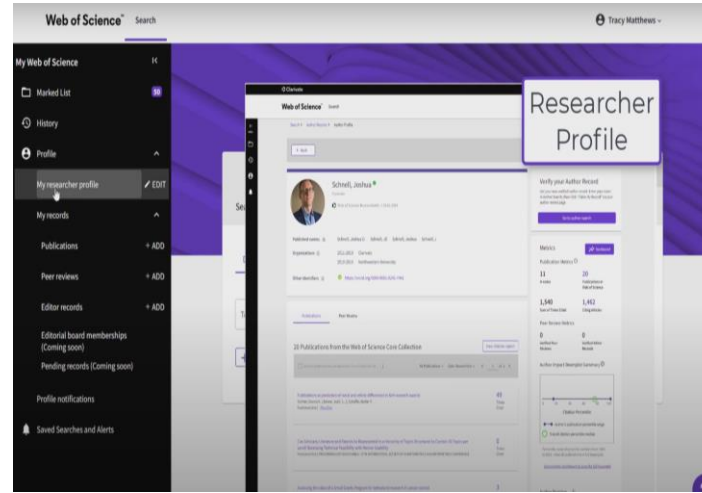

يمكن إضافة الاعمال والمراجعات وإدارة حساب ORCID الخاص بك من نفس الموقع

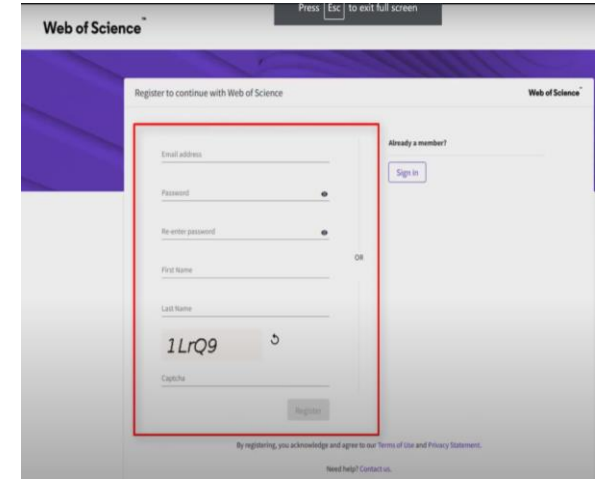

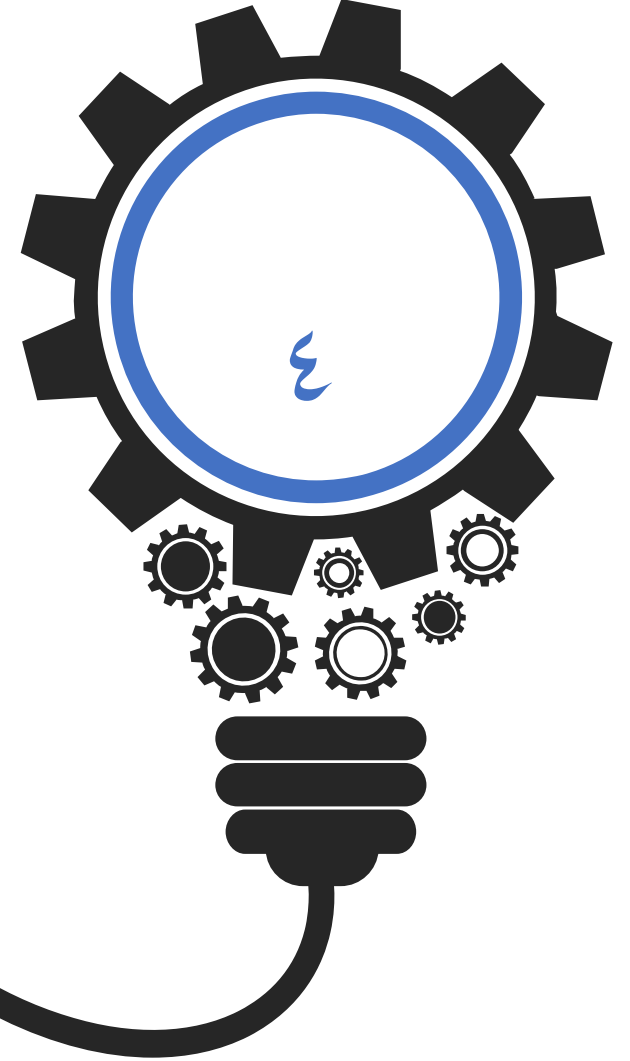
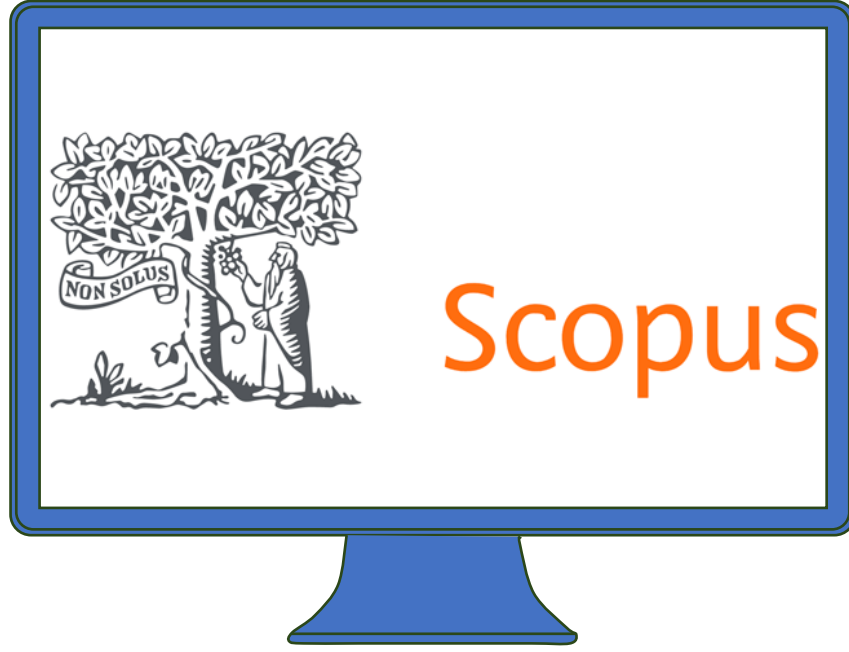

سکوپس

هي قاعدة بيانات مفعرة مملوكة لشركة Elsevier، والتي توفر الوصول إلى الملخصات والاستشهادات من الأدبيات البحثية العلمية والتقنية والطبية.

ويحتوي على أكثر من ٧٦ مليون سجل من أكثر من ٥٠٠٠ ناشر ويغطي مختلف التخصصات مثل العلوم والتكنولوجيا والطب والعلوم الاجتماعية والفنون والعلوم الإنسانية.

خصائص سكوبس



يمكنك الحصول على تنبيهات على ...

- في موضوع محدد
- بواسطة مؤلف محدد
- للمقالة ذات أهمية حسب الاقتباسات
- لمقالة لمؤلف معين

يمكنك تحليل ...

- معلومات عن تصنيف المؤلف أو المقالة أو المجلة
- مجموعة من المراجع حسب الانتماء المؤسسي للمؤلفين

يمكنك البحث عن ...

- مقالات علمية في مجالات متعددة.
- اقتباسات من المقالات (من ١٩٩٦).
- عدد الاقتباسات المتحققة.

كيفية إنشاء حساب شخصي

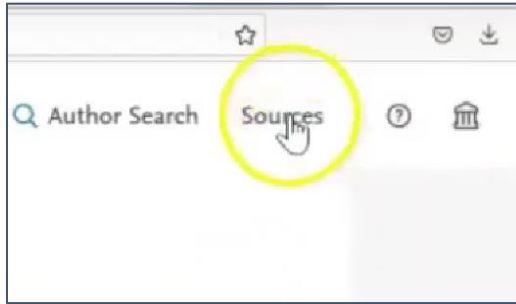
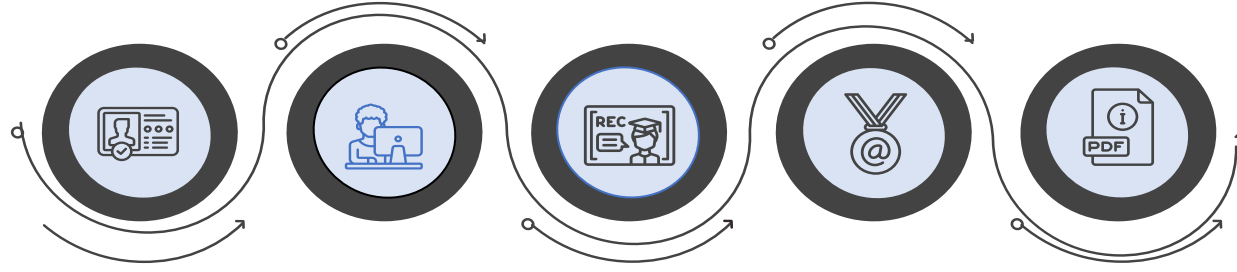

اختر (مصادر) للتحقق من تسجيل المجلات العلمية

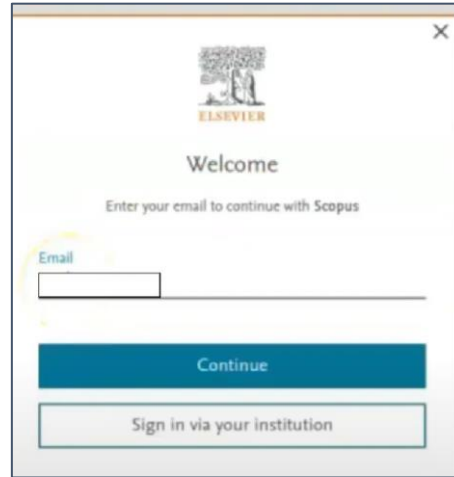

سجل بريدك الإلكتروني

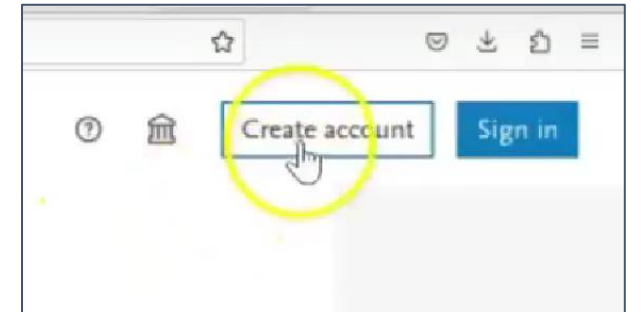

اضغط على إنشاء حساب



Research Gate

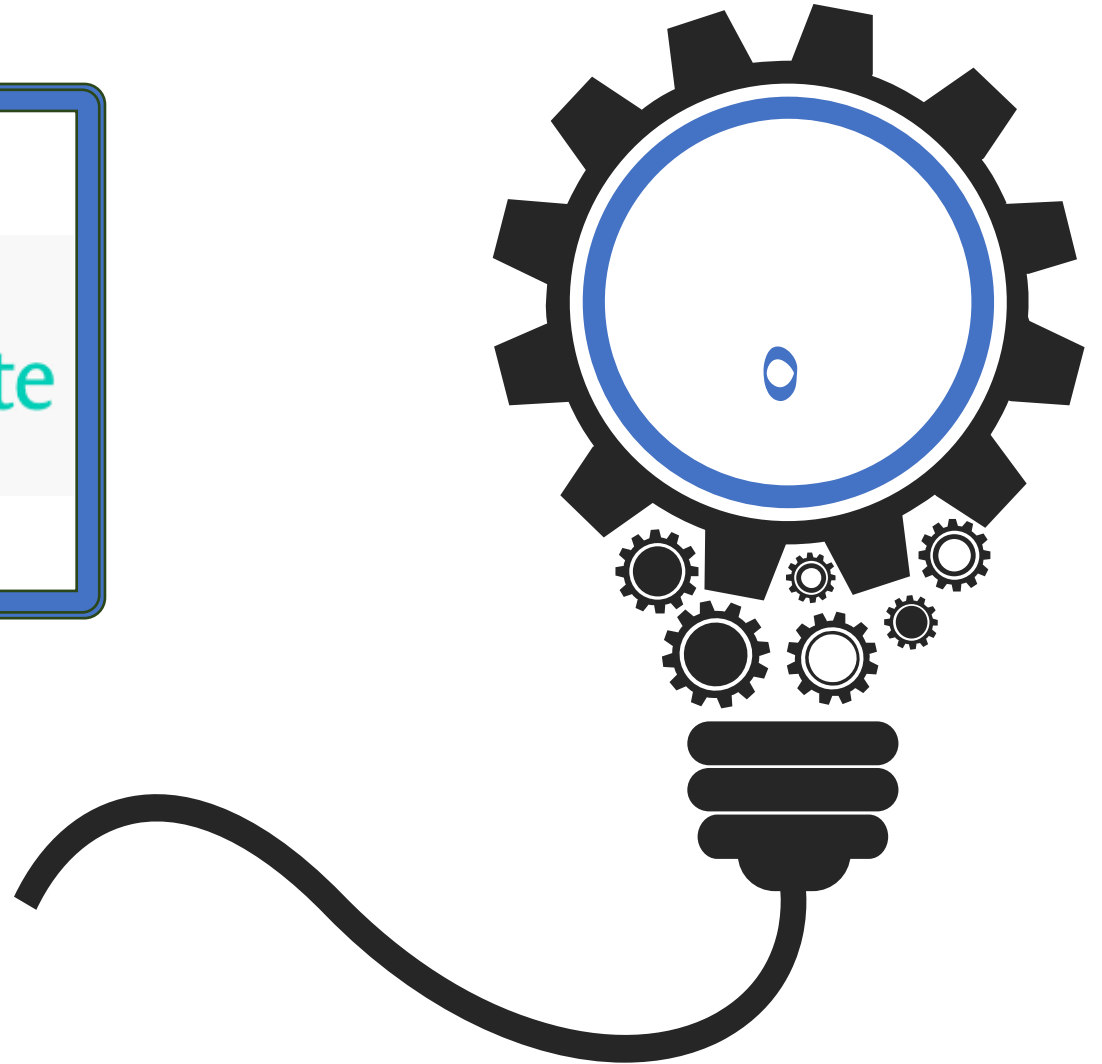

هو موقع ويب لشبكة اجتماعية وأداة تعاون مجانية موجهة للباحثين العلميين من جميع تخصصات العلوم.

كما يوفر تطبيقات شبكية بما في ذلك البحث الدلالي (بحث لملاحظات كاملة)، تبادل الملفات، تقاسم قاعدة البيانات للمنشورات (مثل مكاتب EndNote، منتديات، مناقشات منهجية، مجموعات...إلخ). كما يمكن للمشاركين أيضاً إنشاء مدونة خاصة بهم في الشبكة.

خصائص Research Gate

1

يتيح لك انشاء صفحتك الخاصة بما فيها (الاعمال، الخبرات، الاقتباسات، التوصيات، واحصائيات القراءة)

2

يتيح لك التحدث مع الآخرين وسؤالهم

3

يتيح لك نسخ اقتباسات المراجع

4

يمكنك متابعة الباحثين الآخرين وابداء المرثيات ورؤية تعليقات الآخرين

5

يمكنك حفظ أي عمل في قائمة التفضيلات

6

يتيح لك تنزيل الأعمال

كيفية إنشاء حساب شخصي

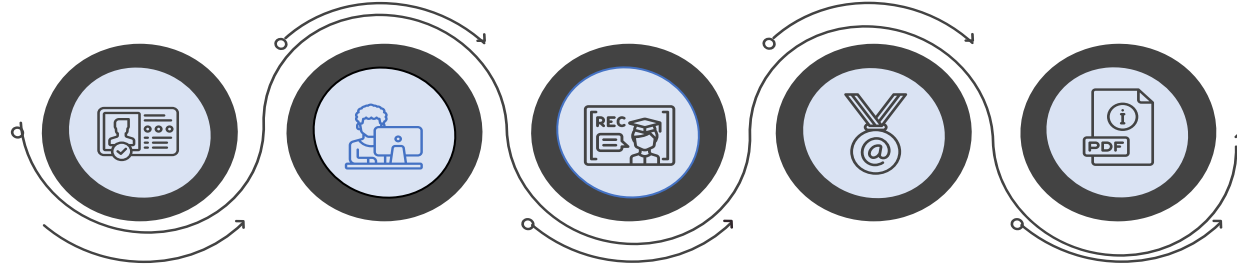

ابدأ برفع أعمالك في صفحتك!

وستصلك كافة التنبيهات المرتبطة بنشاطك

حدد مستواك التعليمي

تم قم بالتأكد على رسالة التحقق من بريدك الإلكتروني

حدد أي الباحثين أنت

ثم اتمم التسجيل مجاناً

استخدم حسابك في لينكد ان للتسجيل

أو من خلال بريدك الإلكتروني المؤسسي، أو حسابك على الفيسبوك

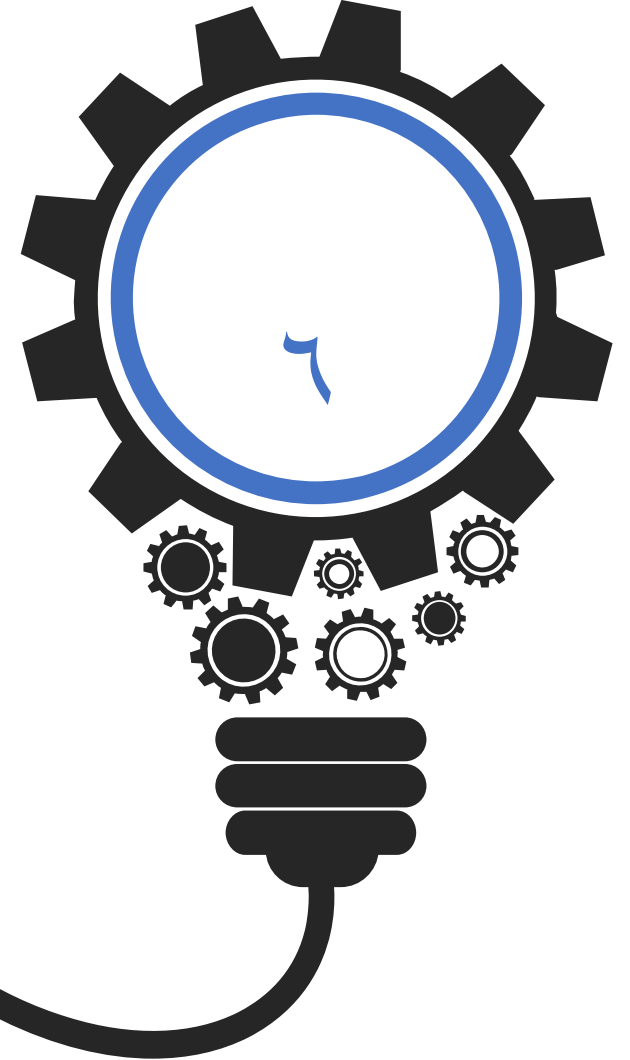

آكادېميا

هو موقع ويب للتواصل الاجتماعي يعمل كمنصة للأكاديميين لمشاركة الأوراق البحثية ومراقبة تأثيرها ومتابعة أبحاث الأكاديميين الآخرين. تم إطلاق الموقع في عام ٢٠٠٨ ويقع مقره الرئيسي في سان فرانسيسكو، كاليفورنيا.

يمكن للأكاديميين إنشاء ملف تعريف على الموقع الإلكتروني وتحميل أوراقهم البحثية، والتي يمكن إتاحتها للجمهور أو تقتصر على أفراد أو مجموعات مختارة.

يتميز الموقع أيضاً بوظيفة البحث التي تتيح للمستخدمين البحث عن أوراق بحثية حول موضوعات محددة أو حسب المؤلف.

يتبع: خصائص Academia

تختلف الخصائص المتاحة للتسجيل المجاني أو التسجيل المتقدم (Premium)، حيث يمكنك الحصول على التالي مجاناً:

- البحث عن الأعمال والأشخاص بسهولة
- متابعة الآخرين وإرسال الرسائل
- مشاركة أعمالك مع الآخرين
- تتبع نشاطك ومعرفة من أين يأتي متابعيك
- متابعة الدورات للتعلم
- تفضيل أعمال الآخرين وتنزيلها

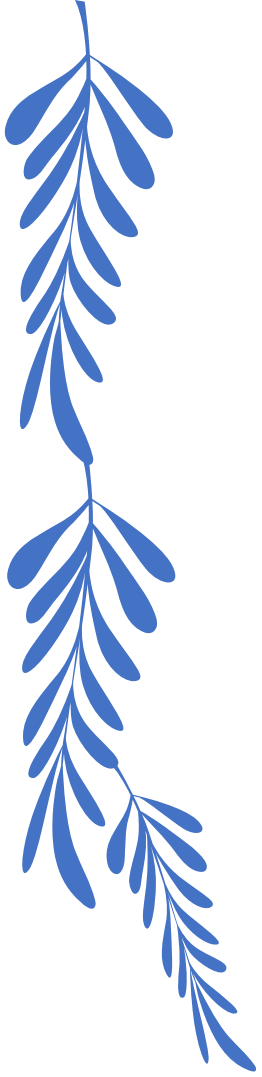

خصائص Academia

ويمكنك الحصول على مميزات إضافية عبر التسجيل المتقدم بمقابل ٩ دولار شهرياً أو ٩٩ دولار سنوياً، ومنها:

- تصفية البحث لتوفير الوقت والجهد
- الحصول على تنبيهات عندما يذكرك الآخريين أو يقتبسون منك
- تتبع من يقوم بالاطلاع على اعمالك وتنزيلها
- الحصول على خاصية الترجمة
- الحصول على مختصر للأعمال التي تقرأها

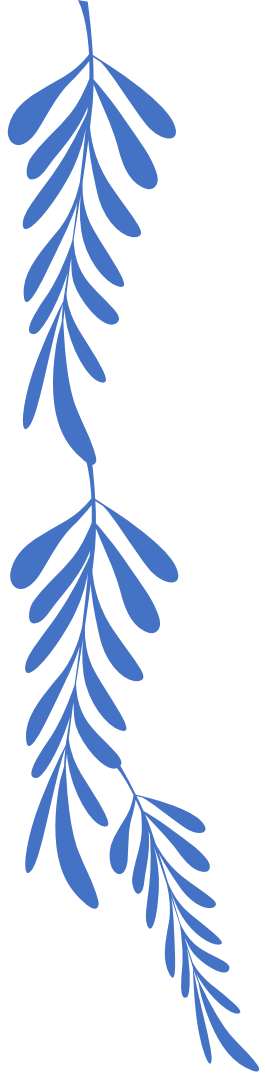

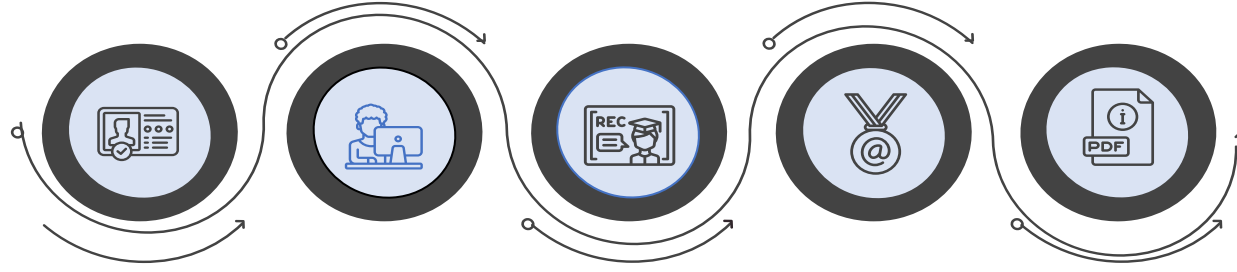

كيفية إنشاء حساب
شخصي



أبدا بنشر أعمالك

Share any of your papers or research documents

Academia.edu users commonly upload their draft papers, preprints, datasets, and graduate work as well as peer-reviewed published work.

Drag and drop multiple files, or...

CHOOSE FILES

← BACK SKOP

حدد منصبك الوظيفي/العلمي

What best describes your current position?

Faculty Member Graduate Student

I'm Not a Researcher Undergraduate

Other

التسجيل من خلال بريدك الالكتروني أو الفيسبوك أو حسابك في قوقل

ACADEMIA

Join 62,460,248 Academics

Academia is the easiest way to share papers with millions of people across the world for free. A study published in PLOS ONE found that papers uploaded to Academia receive a 69% boost in citations over 5 years.

GOOGLE SIGN UP **FACEBOOK SIGN UP**

Don't have Google or Facebook? Sign Up with Email

شكراً لكم

Prof. Dr. Hind Alfadda

